

INDEKS PENULIS [Vol. 7 No. 1 APRIL 2018]

A		M	
Abu Z. Zakariya	46	M. Edi Armanto	30
Ati Kusmiati	57	N	
D		Nurrisalah Hayati	1
Deny Kurnia Sisti	19	P	
Diah Puspaningrum	57	Pungky Syah Banar	99
Dimas Setyo Prayoga	99	Prabang Setyono	85
E		Putu B. Daroini	46
Eri Yusnita Arvianti	10	S	
Elisa Wildayana	30	Salbinus Abin	10
Evita Soliha Hani	19	Siwi Harning Pambudi	85
Evy Latifah	46	Sri Subekti	72
H		Sri Sukaryani	37
Hadi Hidayatul Falah	72	Sudarko	72
Hanik A. Dewi	46	Sunarto	85
J		T	
Joko Mariyono	46	Taufik Rizal Dwi Adi Nugroho	1
Joko Setyo Basuki	37	Y	
Joni Murti Mulyo Aji	19	Yos Wahyu Harinta	37
K			
Kadhung Prayoga	99		

UCAPAN TERIMA KASIH

Kami mengucapkan terima kasih yang tulus atas kerjasama dan dedikasi Mitra Bebestari untuk menelaah artikel yang telah dipublikasikan dalam Agriekonomika (Jurnal Sosial Ekonomi dan Kebijakan Pertanian) Volume 7 Nomor 1 April 2018.

Berikut ini adalah nama-nama yang telah berpartisipasi sebagai Mitra Bebestari Agriekonomika (Jurnal Sosial Ekonomi dan Kebijakan Pertanian):

1. Prof.Dr. Mahirah Kamaludin
Department of Economics, Universiti Malaysia Terengganua, Malaysia.
2. Dr. Samson N. Maobe
Faculty of Agriculture and Natural Resources Management, Kisii University, Kenya.
3. Dr. Ir. Agnes Quartina Pudjiastuti, MS.
Program Studi Agribisnis, Fakultas Pertanian, Universitas TribuanaTunggadewi, Malang.
4. Dr. Esther Kembauw, SP., M.Si
Departmen of Agribusiness, Pattimura University, Ambon
5. Dr. Ir. Imam Santoso, MS
Jurusan Teknologi Industri Pertanian Universitas Brawijaya, Malang
6. Dr. Ir. I. Ketut Arnawa, MP
Department of Agribusiness, Faculty of Agriculture University of Maharasawati Denpasar
7. Indah Mustiko Ningsih, SP., MP
Program Studi Agribisnis, Sekolah Tinggi Pertanian Labuha, Maluku Utara
8. Gema Mukti Wibawa, SP., MP
Prodi Agribisnis. Fakultas Pertanian, Universitas Padjadjaran
9. Sukmo Pinuji, ST., M.Sc
Sekolah Tinggi Pertanahan Nasional, Yogyakarta

PEDOMAN PENULISAN
AGRIEKONOMIKA
JURNAL SOSIAL EKONOMI DAN KEBIJAKAN PERTANIAN
ISSN 2301-9948
e ISSN 2407-6260

KETENTUAN UMUM:

1. Naskah ditulis dalam bahasa Indonesia atau bahasa Inggris dengan format yang ditentukan.
2. Penulis mengirim naskah ke alamat email agriekonomika@gmail.com.
3. Artikel yang dikirim harus dilampiri: a) surat pernyataan yang menyatakan bahwa artikel tersebut belum pernah diterbitkan atau tidak sedang diterbitkan di jurnal lain, yang dibuktikan dengan pernyataan tertulis yang ditandatangani oleh penulis. b) biodata tentang jenjang pendidikan, alamat, nomor telepon, atau e-mail penulis dengan jelas.
4. Keputusan pemuatan ataupun penolakan akan diberitahukan secara tertulis melalui email.

FORMAT PENULISAN:

1. Artikel ditulis pada kertas A4, atas 4 cm bawah 3 cm samping kiri 4 cm samping kanan 3 cm, spasi tunggal, Arial ukuran 11 Kecuali Judul Arial Ukuran 12 dengan panjang halaman 10-15 halaman.
2. Sistematika penulisan:

▪ **SISTEMATIKA ARTIKEL HASIL PENELITIAN:**

JUDUL BAHASA INDONESIA:

Ditulis dengan Bahasa Indonesia secara ringkas dan lugas huruf capital bold arial font 12, maksimal 12 kata, hindari menggunakan kata “analisis”, “pengaruh”, “studi”.

NAMA PENULIS:

ditulis tanpa gelar dan diberi nomor jika penulis lebih dari satu dan berbeda institusi

NAMA INSTITUSI:

ditulis lengkap

ALAMAT SURAT ELEKTRONIK:

ditulis lengkap

ABSTRAK:

Ditulis dalam bahasa Indonesia satu paragraph dengan bahasa inggris 125-150 kata dengan kata kunci 4-5 kata. Abstrak tidak memuat uraian matematis dan mencakup esensi utuh penelitian, metode dan pentingnya temuan. Format 1 spasi arial 11 italic

JUDUL BAHASA INGGRIS:

Judul dalam bahasa Inggris, huruf capital arial font 11 non bold

ABSTRACT:

Ditulis dalam bahasa inggris dalam satu paragraph dengan bahasa inggris 125-150 kata dengan kata kunci 4-5 kata. Abstrak tidak memuat

uraian matematis dan mencakup esensi utuh penelitian, metode dan pentingnya temuan. Format 1 spasi arial 11 italic

PENDAHULUAN

Berisi latar belakang, sekilas tinjauan pustaka dan tujuan penelitian yang dimasukkan dalam paragraph-paragraph bukan dalam bentuk sub bab.

METODE PENELITIAN

Sub bab

HASIL DAN PEMBAHASAN

Sub bab

PENUTUP

Berisi simpulan dan saran (jika diperlukan) yang dibentuk dalam paragraph.

UCAPAN TERIMA KASIH

Jika diperlukan ditujukan pada peyandang dana dan pihak lain yang membantu terselesaikannya penelitian.

DAFTAR PUSTAKA

Hanya memuat sumber-sumber yang dirujuk yang sedapat mungkin diterbitkan 10 tahun terakhir dan diutamakan jurnal ilmiah (30-40 persen)

▪ **SISTEMATIKA ARTIKEL HASIL PEMIKIRAN/ REVIEW:**

JUDUL BAHASA INDONESIA:

Ditulis dengan Bahasa Indonesia secara ringkas dan lugas huruf capital bold arial font 12, maksimal 12 kata, hindari menggunakan kata "analisis", "pengaruh", "studi".

NAMA PENULIS:

ditulis tanpa gelar dan diberi nomor jika penulis lebih dari satu berbeda institusi

NAMA INSTITUSI:

ditulis lengkap

ALAMAT SURAT ELEKTRONIK:

ditulis lengkap

ABSTRAK:

Ditulis dalam bahasa Indonesia satu paragraph dengan bahasa Inggris 125-150 kata dengan kata kunci 4-5 kata. Abstrak tidak memuat uraian matematis dan mencakup esensi utuh penelitian, metode dan pentingnya temuan. Format 1 spasi arial 11 italic

JUDUL BAHASA INGGRIS:

Judul dalam bahasa Inggris, huruf capital arial font 11 non bold.

ABSTRACT:

Ditulis dalam dalam satu paragraph dengan bahasa inggris 125-150 kata dengan kata kunci 4-5 kata. Abstrak tidak memuat uraian matematis dan mencakup esensi utuh penelitian, metode dan pentingnya temuan.

PENDAHULUAN

Berisi latar belakang, sekilas tinjauan pustaka dan tujuan penelitian yang dimasukkan dalam paragraph-paragraph bukan dalam bentuk sub bab.

METODE PENELITIAN

Sub bab

HASIL DAN PEMBAHASAN

Sub bab

PENUTUP

Berisi simpulan dan saran (jika diperlukan) yang dibentuk dalam paragraph.

UCAPAN TERIMA KASIH

Jika diperlukan ditujukan pada peyandang dana dan pihak lain yang membantu terselesaikannya penelitian.

DAFTAR PUSTAKA

Hanya memuat sumber-sumber yang dirujuk yang sedapat mungkin diterbitkan 10 tahun terakhir dan diutamakan jurnal ilmiah (30-40 persen)

3. Penulisan penomoran yang berupa kalimat pendek diintegrasikan dengan paragraf, contoh: Tujuan dari penelitian ini adalah: (1) mengetahui tingkat risiko usaha garam, (2) mengetahui factor-faktor yang mempengaruhi risiko.
4. Tabel dan gambar dapat dimasukkan dalam naskah atau padalampiran sesudah naskah harus diberi nomor urut.
 - a. Tabel atau gambar harus disertai judul. Judul tabel diletakkan di atas tabel sedangkan judul gambar diletakkan di bawah gambar.
 - b. Sumber acuan tabel atau gambar dicantumkan di bawah tabel atau gambar.
 - c. Garis tabel yang dimunculkan hanya pada bagian *header* dan garis bagian paling bawah tabel sedangkan untuk garis-garis vertikal pemisah kolom tidak dimunculkan.
 - d. Tabel atau gambar bisa diedit dan dalam warna hitam putih yang representatif.

Contoh penyajian tabel:

Kategori Luas Lahan (Ha)	Jumlah	Persentase (%)
< 2	35	70
2,1 - 3	11	22
> 3,1	4	8
Jumlah	50	100
Rata-rata Luas lahan petani garam	2,04 Ha	
Standar deviasi	0,95 Ha	

Sumber: Data Primer Diolah, 2011

Contoh penyajian gambar:

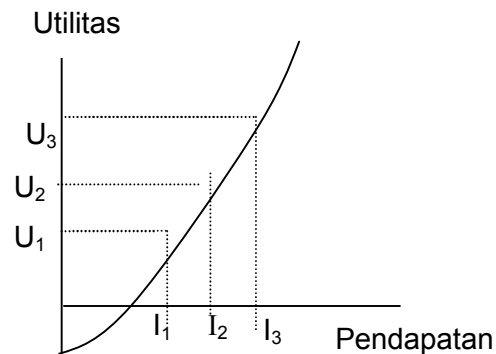

Sumber: Debertin, 1986

Gambar 1
Perilaku Menerima Risiko

5. Cara penulisan rumus, Persamaan-persamaan yang digunakan disusun pada baris terpisah dan diberi nomor secara berurutan dalam parentheses (*justify*) dan diletakkan pada margin kanan sejajar dengan baris tersebut.
Contoh:
$$wt = f(yt, kt, wt-1) \quad (1)$$
6. Keterangan Rumus ditulis dalam satu paragraf tanpa menggunakan simbol sama dengan (=), masing-masing keterangan notasi rumus dipisahkan dengan koma.
Contoh:
dimana **w** adalah upah nominal, **yt** adalah produktivitas pekerja, **kt** adalah intensitas modal, **wt-1** adalah tingkat upah periode sebelumnya.
7. Penulisan rumus menggunakan menu “**Equation**”
8. Perujukan sumber acuan di dalam teks (*body text*) dengan menggunakan nama akhir dan tahun. Kemudian bila merujuk pada halaman tertentu, penyebutan halaman setelah penyebutan tahun dengan dipisah titik dua. Untuk karya terjemahan dilakukan dengan cara menyebutkan nama pengarang aslinya.
Contoh:
 - Hair (2007) berpendapat bahwa...
 - Ellys dan Widodo (2008) menunjukkan adanya
 - Ihsannudin *dkk* (2007) berkesimpulan bahwa....
9. Penulisan Daftar Pustaka:
 - a. Pustaka Primer (Jurnal)
Nama belakang, nama depan, inisial (kalau ada), tahun penerbitan, judul artikel, nama dan nomor jurnal (cetak miring), halaman jurnal, contoh:
Happy, S. dan Munawar. 2005. The Role of Farmer in Indonesia. *Jurnal Akuntansi dan Keuangan Indonesia* 2(1): 159-173.
 - b. Buku Teks
Nama belakang, nama depan, inisial (kalau ada), tahun penerbitan, judul buku (cetak miring), edisi buku, kota penerbit, dan nama penerbit. Contoh:
Wiley, J. 2006. *Corporate Finance*.. Mc. GrowHill Los Angeles.

- c. Prosiding
Nama belakang, nama depan, tahun penerbitan, judul artikel, nama prosiding (cetak miring), penerbit (cetak miring), halaman, contoh:
Rizal, Taufik. 2012. Pengaruh Bank Syariah Terhadap Produksi Jagung di Madura. *Prosiding Seminar Nasional Kedaulatan Pangan Bangkalan Surabaya*: 119-159.
- d. Skripsi/Tesis/Disertasi
Nama belakang, nama depan, tahun, judul Skripsi/Thesis/Disertasi, sumber (cetak miring), nama penerbit, kota penerbit. Contoh:
Subari, Slamet. 2008. Analisis Alokasi lahan mangrove Kabupaten Sidoarjo. *Disertasi*. Program Pasca Sarjana Universitas Gadjah Mada. Yogyakarta.
- e. Internet
Nama belakang, nama depan, tahun, judul, alamat e-mail (cetak miring), tanggal akses. Contoh:
Zuhriyah, Amanatuz. 2011. Produktivitas Susu Peternak Rakyat. <http://agribisnis.trunojoyo.ac.id>. Diakses tanggal 27 Januari 2012.

METODE REVIEW

Artikel yang dinyatakan lolos dari *screening* awal akan dikirim kepada Mitra Bestari (*blind review*) untuk ditelaah kelayakan terbit. Adapun hasil dari *blind review* adalah:

1. Artikel dapat dipublikasi tanpa revisi.
2. Artikel dapat dipublikasi dengan perbaikan format dan bahasa yang dilakukan oleh penyunting. Perbaikan cukup dilakukan pada proses penyuntingan.
3. Artikel dapat dipublikasi, tetapi penulis harus memperbaiki terlebih dahulu sesuai dengan saran penyunting.
Artikel tidak dapat dipublikasi.